

Organisme agréé  
Electro Test - Liège  
Kerkstraat 33  
1620 Melsbroek  
Tél.: 04 223 06 86  
Fax: 02 761 52 09  
e-mail: info@electro test.be

Adresse de l'installation électrique  
Mr Pireot  
Rue de Londen 63 Boite 2  
4280 Harnut

Installateur  
TIKELECSPIRL  
Roude de Wavre, 105A  
4280 Harnut  
Tél.: 019 51 44 02 GSM: 0493 50 44 02  
Fax: 019 51 44 02  
e-mail: info@tikelec.be  
TVA BE 0864 242 201

P. 1/5  
Schéma unifilaire  
3 x 400V ~ N - 50Hz

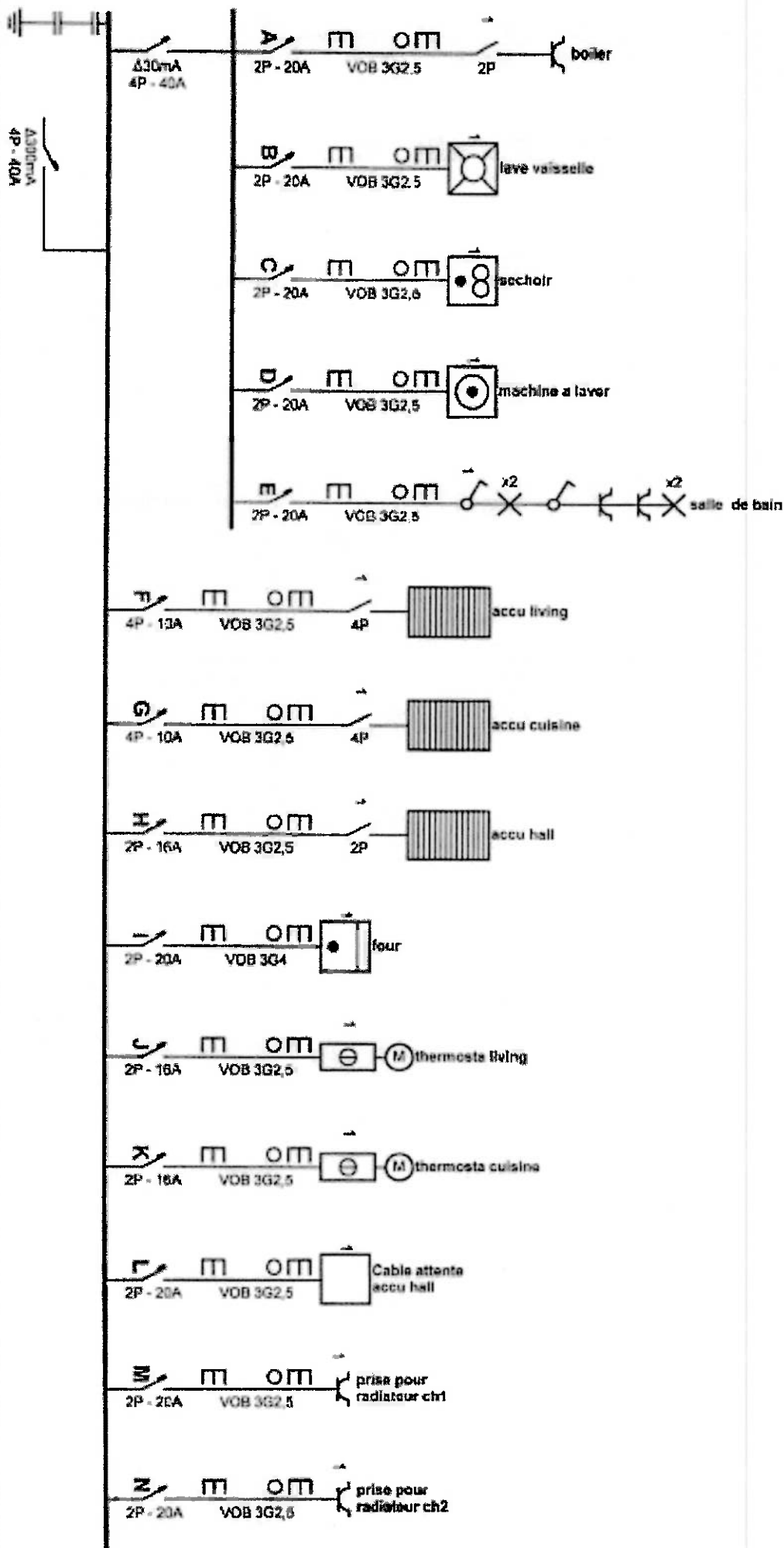

Organisme agréé  
Electro-Test - Longs  
Kerfistral 35  
1820 Mers-les-Bains  
Tel: 04 223 08 06  
Fax: 02 751 52 09  
e-mail: info@electro-test.fr

Adresse de l'installation électrique  
Mr Pierrel  
Rue de Landen 63 Boite 2  
4280 Harnut

Installateur  
TIKELECSPOL  
Route de Warem, 105A  
4280 Harnut  
Tel: 019 51 44 02 GSM 0485 50 44 02  
Fax: 019 51 44 02  
e-mail: info@tikelec.be  
TVA BE 0884 242 231

P. 2/5  
Schéma unifilaire  
3 x 400V + N ~ 50Hz

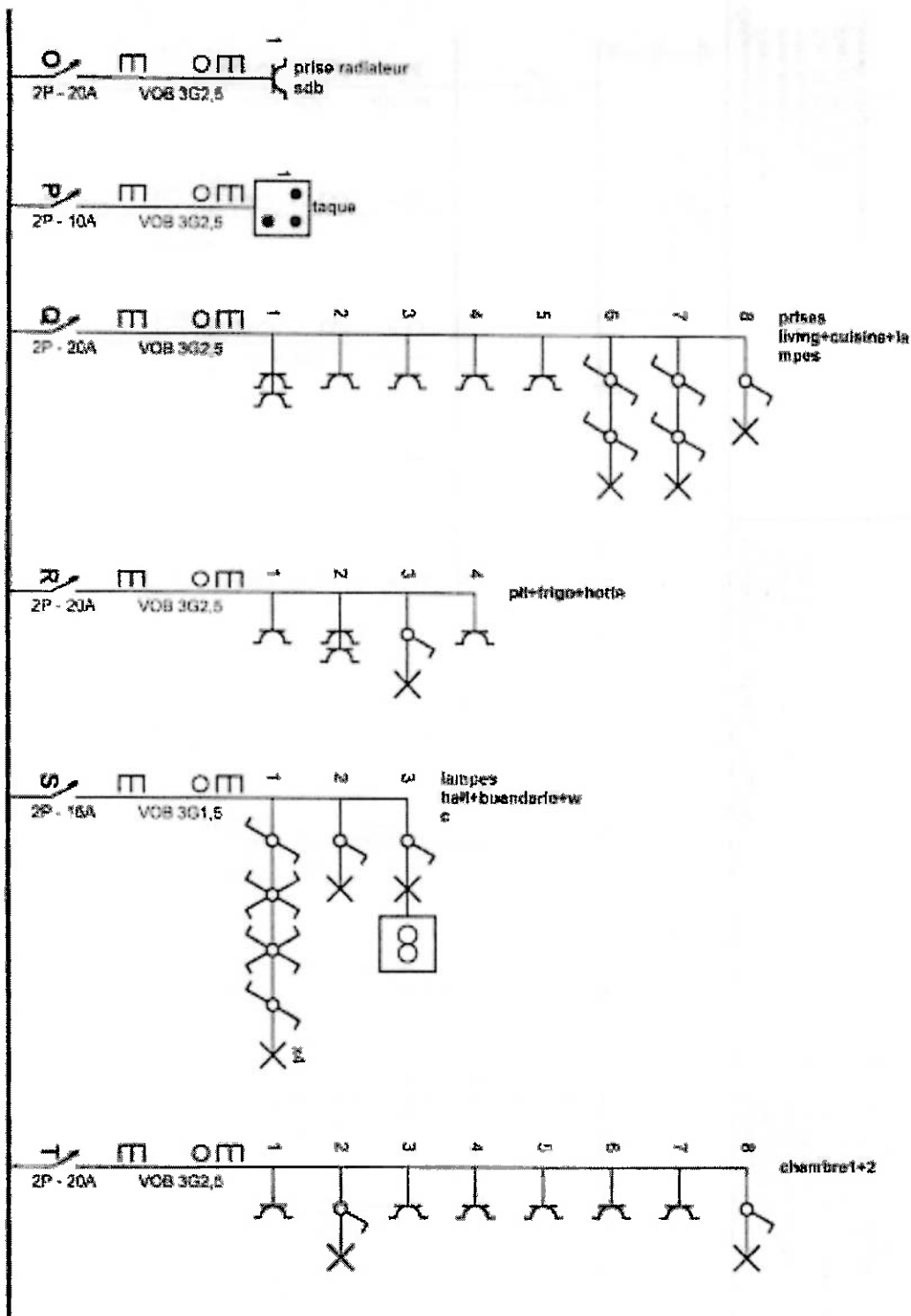

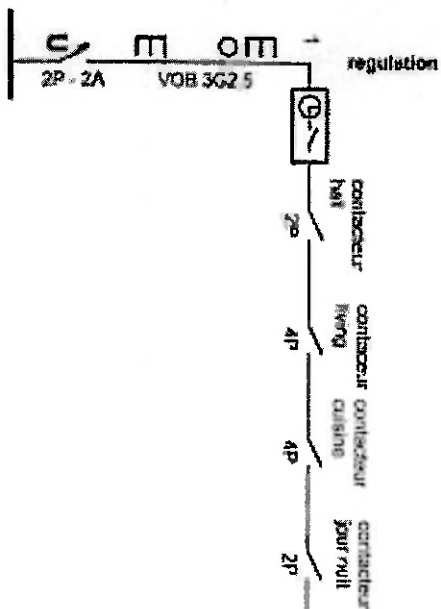

Organisme agréé  
Electro-Test - Liège  
Kerkstraal 33  
1620 Melsbroek  
Tél.: 04 223 06 65  
Fax: 02 751 62 09  
e-mail: info@electro-test.be

Adresse de l'installation électrique  
Mr Perret  
Rue de Landen 63 Boite 2  
4280 Hainaut

Installateur  
TIKELECSPRL  
Route de Wanne 105A  
4280 Hainaut  
Tél.: 019 51 44 02 GSM: 0495 50 44 02  
Fax: 019 51 44 02  
e-mail: info@tikelec.be  
TVA BE 0894 242 201

P. 315  
Schéma unifilaire  
3 x 400V + N - 50Hz

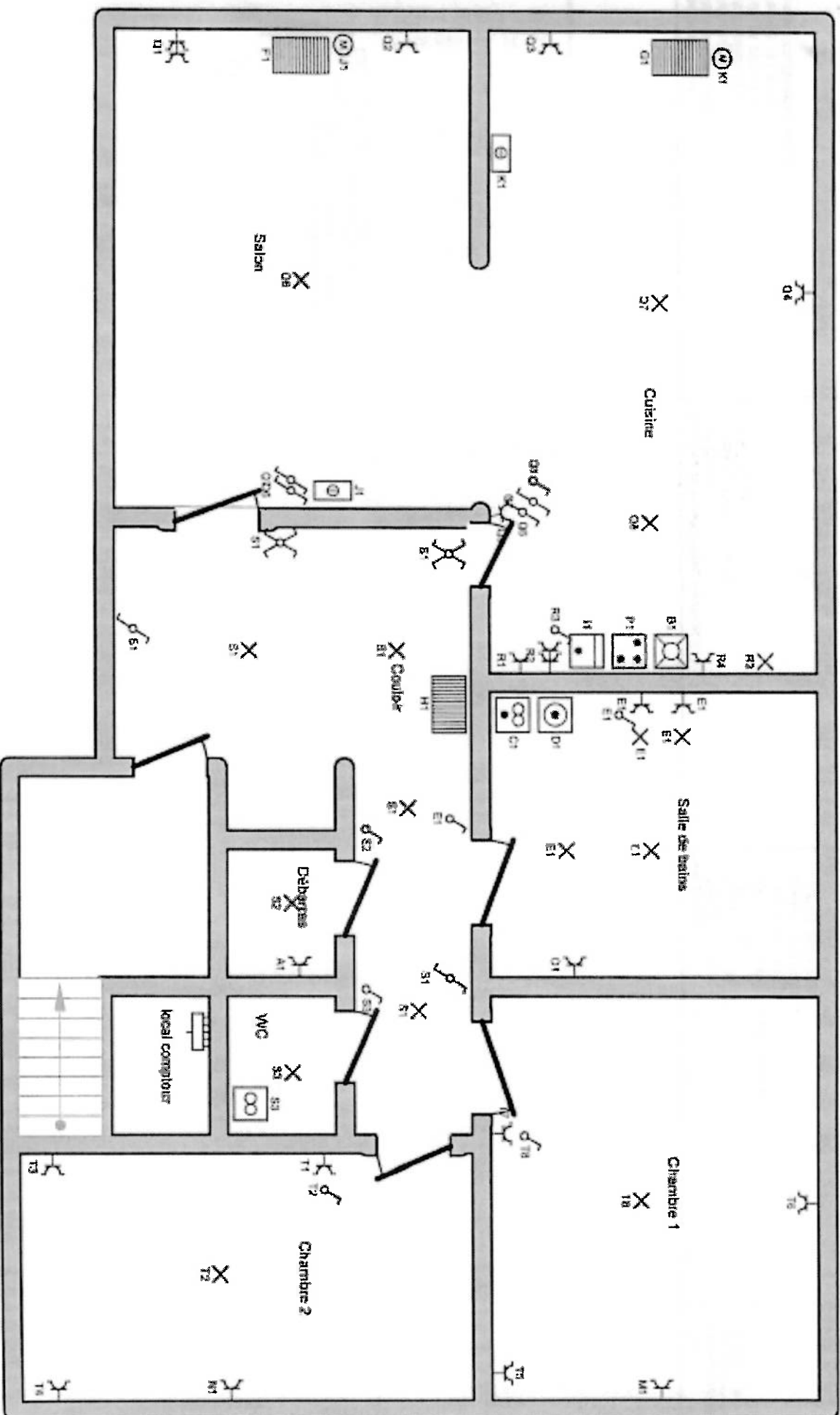

Organisme agré  
 Electric-Test - Liège  
 Kerkiraal 33  
 1820 Mellebrouck  
 Tél : 04 223 08 06  
 Fax : 02 751 52 09  
 e-mail: info@electric-test.be

Adresse de l'installation électrique  
 Mr Puyck  
 Rue de Landen 63 Boite 2  
 4280 Hamme

Installateur  
 TAKELCSPOL  
 Route du Wavre, 106A  
 4280 Hamme  
 Tél : 019 51 44 02 GSM 0495 50 44 02  
 Fax : 019 51 44 02  
 e-mail: info@takelec.be  
 TVA BE 0884 242 201

P. 4/5  
 Schéma de position  
 3 x 400V + N - 50/60 Hz

**A** boiler  
**B** lave vaisselle  
**C** sechoir  
**D** machine a laver  
**E** salle de bain  
**F** accu living  
**G** accu cuisine  
**H** accu hall  
**I** four  
**J** thermostat living  
**K** thermostat cuisine  
**L** Cable alente accu hall  
**M** pose pour radiateur ch1  
**N** prise pour radiateur ch2  
**O** prise radiateur scd  
**P** taque  
**Q** prises living+cuisine+lampes  
**R** pit+frigo+hotie  
**S** lampes hall+buandene+wc  
**T** chambre1+2

**U** regulation

**Organisme agréé**

Electro-Test - Uijze  
 Kerkstraat 33  
 1820 Meebroek  
 Tél.: 04 223 06 66  
 Fax: 02 751 52 09  
 e-mail: info@electro-test.be

**Adresse de l'installation électrique**

Mr Pierke  
 Rue de Landen 63 Boite 2  
 4280 Harelbeke

**Installateur**

TIKELCO SRL  
 Route de Wavre, 105A  
 4280 Harelbeke  
 Tél.: 019 51 44 02 GSM: 0495 50 44 02  
 Fax: 019 51 44 02  
 e-mail: info@tikelco.be  
 TVA BE 0864 242 201

**p. 5/5**

Liste des circuits  
 3 x 400V + N - 50Hz

